

# ORGANIGRAMME DSDEN Rhône

Mise à jour : 29/08/2025

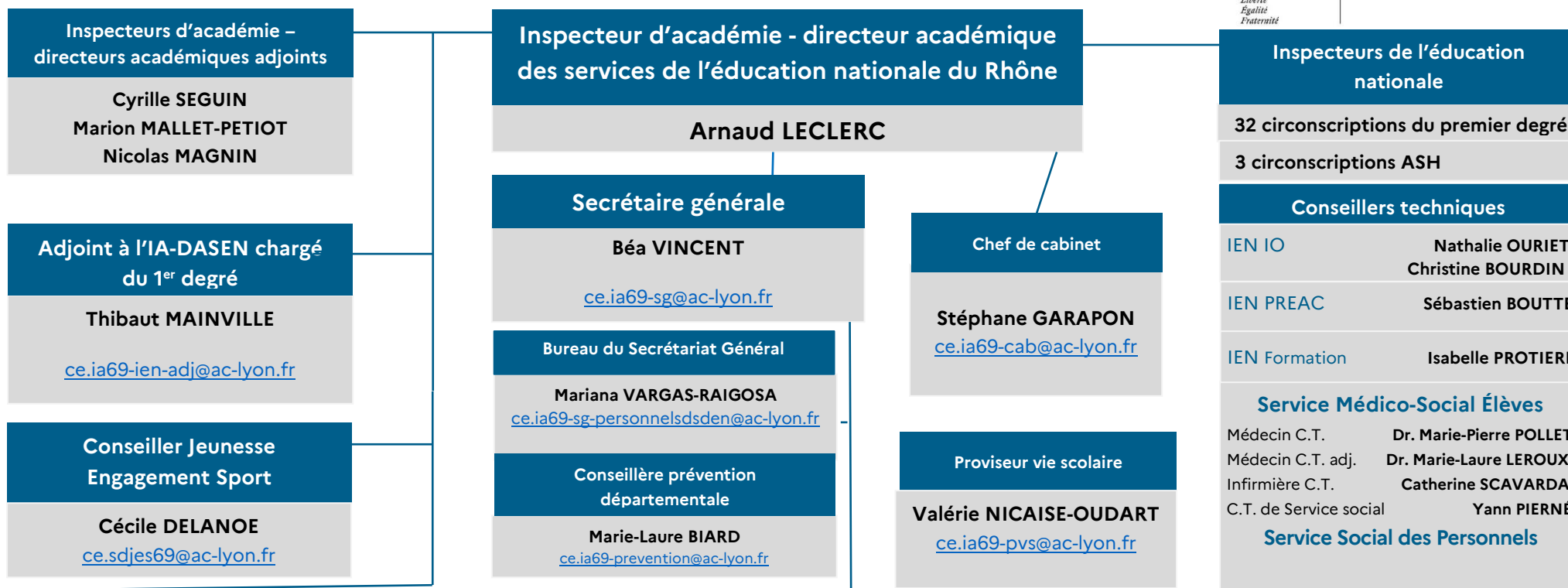

**SDJES**  
Service Départemental à la Jeunesse, à l'Engagement et aux Sports

Cécile DELANOE  
Adj : Mathilde AZEMA  
[ce.sdjes69@ac-lyon.fr](mailto:ce.sdjes69@ac-lyon.fr)

**PABN**  
Pôle académique des Bourses Nationales en Faveur des élèves

Olivier PACCAUD  
Adj : Solange BRANDOLESE  
[ce.ia69-bourses@ac-lyon.fr](mailto:ce.ia69-bourses@ac-lyon.fr)

**DIVEL**  
Division de la Vie de l'Elève

Chantal DURAY  
[ce.ia69-divel@ac-lyon.fr](mailto:ce.ia69-divel@ac-lyon.fr)

**DIVEL 1**  
Bureau du suivi des élèves, de l'instruction en famille et de l'action éducative

**DIVEL 2**  
Bureau des affectations en lycée

**DIVEL 3**  
Bureau des affectations en collèges et dispositifs d'inclusion (allophones, SEGPA, ULIS)

**DIVEL 4**  
Bureau des sorties scolaires

**DOS**  
Division de l'Organisation Scolaire

Karl SZARVAS  
Adj : Guillaume JENN  
[ce.ia69-dos@ac-lyon.fr](mailto:ce.ia69-dos@ac-lyon.fr)

**DOS 1**  
Bureau des moyens du 1<sup>er</sup> degré public et privé de la métropole et du Rhône

**DOS 2**  
Bureau des moyens des collèges publics de la métropole et du Rhône

**DOS 3**  
Bureau du pilotage et indicateurs

**DPE**  
Division des Personnels Enseignants

Rémi DUFOUR  
Adj : Patricia SAIVE  
[ce.ia69-dpe@ac-lyon.fr](mailto:ce.ia69-dpe@ac-lyon.fr)

**DPE 1**  
Bureau de la mobilité et des actes collectifs

**DPE 2**  
Bureau de la gestion individuelle

**DPE 3**  
Bureau du remplacement et du service minimum d'accueil

**DPE 4**  
Bureau des professeurs stagiaires et contractuels, de la formation initiale et continue, et des concours

**DPE 5**  
Bureau des congés médicaux et des accidents de service

**SDEI**  
Service départemental de l'école inclusive

Daniela LOMBARDO  
Adj : Clément SAN JOSE  
[saei-secretariat@ac-lyon.fr](mailto:saei-secretariat@ac-lyon.fr)

**DSDEN du Rhône**  
21 rue Jaboulay 69309  
Lyon Cedex 07  
[www.ac-lyon.fr/dsden69](http://www.ac-lyon.fr/dsden69)

# Circonscriptions de l'Éducation nationale du 1er Degré - Rhône

**Adjoint au Dasen**  
**Chargé du 1<sup>er</sup> degré**  
**Thibaut MAINVILLE**  
Secr. : **Caroline CHATON**  
[ce.ia69-ien-adj@ac-lyon.fr](mailto:ce.ia69-ien-adj@ac-lyon.fr)

**IEN maternelle,**  
**réussites éducatives**  
**et action culturelle**  
**Sébastien BOUTTE**  
[ce.ia69-reussites.educatives@ac-lyon.fr](mailto:ce.ia69-reussites.educatives@ac-lyon.fr)

**IEN formation**  
**Isabelle PROTIERE**  
[ce.ia69-ien-formation@ac-lyon.fr](mailto:ce.ia69-ien-formation@ac-lyon.fr)

**IEN - adaptation et de la scolarisation**  
**des élèves handicapés**

**ASH A : Catherine DE MARTINI**  
Secr. : **Marie-Françoise MARCHAND**  
04 72 80 69 14 - [ce.0692726n@ac-lyon.fr](mailto:ce.0692726n@ac-lyon.fr)

**ASH B : Audrey BUTHAUD FORRAT**  
Secr. : **Pascale FRANCESCHI**  
04 72 80 67 35 - [ce.0692727p@ac-lyon.fr](mailto:ce.0692727p@ac-lyon.fr)

**ASH C : Pascal BRISSAUD**  
Secr. : **Elisabeth MERCIER**  
04 72 80 67 47 - [ce.0694261g@ac-lyon.fr](mailto:ce.0694261g@ac-lyon.fr)

**LYON 3<sup>ème</sup>**  
IEN : **Alexis VACHON**  
Secr. : **Nathalie CHANA**  
48 rue Robert - 69006 LYON  
04 37 24 21 16 - [ce.0690261j@ac-lyon.fr](mailto:ce.0690261j@ac-lyon.fr)

**LYON 4<sup>ème</sup> - CALUIRE**  
IEN : **Noëllie GOULEFER**  
**Camilo ARGIBAY**  
Secr. : **Emmanuelle MERLE**  
ESPE - 2 rue Chazière - 69004 LYON  
04 78 29 64 71 - [ce.0690175r@ac-lyon.fr](mailto:ce.0690175r@ac-lyon.fr)

**LYON 5<sup>ème</sup> - LYON 1<sup>er</sup>**  
IEN : **Sylvain GRESSARD**  
Secr. : **Yanaëlle VALERY**  
École Albert Camus  
15 Montée du télégraphe - 69005 LYON  
04 78 36 17 66 - [ce.0690268s@ac-lyon.fr](mailto:ce.0690268s@ac-lyon.fr)

**LYON 6<sup>ème</sup> - VILLEURBANNE**  
IEN : **Anne-Christine PINTO**  
Secr. : **Tanguy LINOSSIER RUABERCHERA**  
École André Philip  
50 rue Dunois - 69003 LYON  
04 78 27 20 79 - [ce.0693522d@ac-lyon.fr](mailto:ce.0693522d@ac-lyon.fr)

**LYON 7<sup>ème</sup> - LA MULATIÈRE**  
IEN : **Brigitte PARRINI**  
Secr. : **Christine BRETON**  
297 avenue Jean Jaurès - 69007 LYON  
04 78 58 33 90 - [ce.0690263l@ac-lyon.fr](mailto:ce.0690263l@ac-lyon.fr)

**LYON 8<sup>ème</sup> - LYON 2<sup>ème</sup>**  
IEN : **Marie Annick GRANGE**  
Secr. : **Bouchrat AOJJDAD**  
12 rue Stéphane Coignet - 69008 LYON  
04 37 90 55 81 - [ce.0690259g@ac-lyon.fr](mailto:ce.0690259g@ac-lyon.fr)

**LYON VAISE - TASSIN**  
IEN : **Anne BOUCHUT**  
Secr. : **Véronique MORIN**  
190 avenue B. Buyer - 69009 LYON  
04 78 25 03 50 - [ce.0690176s@ac-lyon.fr](mailto:ce.0690176s@ac-lyon.fr)

**ANSE**  
IEN : **Muriel GRANDCLEMENT**  
Secr. : **Laura THOMAS**  
180 impasse Lamartine - 69480 ANSE  
04 37 55 25 45 - [ce.0694262h@ac-lyon.fr](mailto:ce.0694262h@ac-lyon.fr)

**BELLEVILLE-SUR-SAÔNE**  
IEN : **Stéphane BESSIERES**  
Secr. : **Valérie BÉCHAZ**  
111 rue de la République - BP 156  
69824 BELLEVILLE cedex  
04 74 66 20 68 - [ce.0692725m@ac-lyon.fr](mailto:ce.0692725m@ac-lyon.fr)

**BRON**  
IEN : **Delphine SEMAIL**  
Secr. : **Valérie MERANDAT GUGLIELMI**  
160 avenue St Exupéry - 69500 BRON  
04 78 76 06 66 - [ce.0690267r@ac-lyon.fr](mailto:ce.0690267r@ac-lyon.fr)

**ÉCULLY - LYON DUCHÈRE**  
IEN : **Hubert PHARABET**  
Secr. : **Anne DEVILLARD**  
5 avenue Edouard Payen  
69130 ÉCULLY  
04 78 33 42 12 - [ce.0690273x@ac-lyon.fr](mailto:ce.0690273x@ac-lyon.fr)

**GIVORS**  
IEN : **Hossein IKEN**  
Secr. : **Jocelyne PINAY**  
15 rue Jean-Marie Imbert  
69700 GIVORS  
04 78 07 21 97 - [ce.0693440p@ac-lyon.fr](mailto:ce.0693440p@ac-lyon.fr)

**GRÉZIEU-LA-VARENNE**  
IEN : **Emmanuel RIEU**  
Secr. : **Irène Fajwisiewicz**  
6 avenue E. Evellier - BP 23 -  
69290 GREZIEU-LA-VARENNE  
04 78 57 98 94 - [ce.0690272w@ac-lyon.fr](mailto:ce.0690272w@ac-lyon.fr)

**IRIGNY - MIONS**  
IEN : **Olivier RAYNAL**  
Secr. : **Maëlle CHAUVIER**  
Groupe scolaire Gilbert Billon  
5 chemin des Hauts de Celettes -  
69540 IRIGNY  
04 78 51 41 01 - [ce.0694263j@ac-lyon.fr](mailto:ce.0694263j@ac-lyon.fr)

**L'ARBRESLE**  
IEN : **Fabienne TOURAINE**  
Secr. : **Clara SOULISSE**  
203 rue Jean Moulin - 69210 L'ARBRESLE  
04 74 01 08 13 - [ce.0694008g@ac-lyon.fr](mailto:ce.0694008g@ac-lyon.fr)

**MEYZIEU - DECINES**  
IEN : **Claire TOUGUI**  
Secr. : **Nathalie MARTINEZ**  
Groupe scolaire Marcel Pagnol  
83 chemin du Pommier -  
69330 MEYZIEU  
04 78 04 61 94 - [ce.0692392a@ac-lyon.fr](mailto:ce.0692392a@ac-lyon.fr)

**MORNANT SUD**  
IEN : **Sébastien COLLET**  
**Camilo ARGIBAY**  
Secr. : **Dounia NEJJA**  
Le Clos Fourneau  
50 avenue du Pays Mornantais  
69440 MORNANT  
04 78 56 45 53 - [ce.0694010j@ac-lyon.fr](mailto:ce.0694010j@ac-lyon.fr)

**NEUVILLE - VAL DE SAÔNE**  
IEN : **Thierry GOZZI**  
Secr. : **Françoise GUITHON**  
5 rue Lucie Guimet  
69250 NEUVILLE-SUR-SAÔNE  
04 78 83 69 65 - [ce.0690264m@ac-lyon.fr](mailto:ce.0690264m@ac-lyon.fr)

**OULLINS**  
IEN : **Virginie GENIN**  
Secr. : **Vera GIACALONE**  
Adr. postale: 27 rue Ferrer 69600 OULLINS  
Adr. physique : 30 bd Emile Zola OULLINS  
04 72 39 20 72 - [ce.0690266p@ac-lyon.fr](mailto:ce.0690266p@ac-lyon.fr)

**RILLIEUX-LA-PAPE**  
IEN : **Laurence FACCHI**  
Secr. : **Laurianne DELHAUT**  
Groupe scolaire les Semailles  
1 rue du Luxembourg  
69140 RILLIEUX-LA-PAPE  
04 78 88 03 80 - [ce.0691632z@ac-lyon.fr](mailto:ce.0691632z@ac-lyon.fr)

**SAINT-FONS**  
IEN : **Gaëlle PAVON**  
Secr. : **Sandra BOUAFIA-LAFI**  
allée du Merle Rouge - Immeuble écran 69190  
SAINT FONS  
04 72 89 11 89 - [ce.0693019g@ac-lyon.fr](mailto:ce.0693019g@ac-lyon.fr)

**SAINT-PIERRE-DE-CHANDIEU**  
IEN : **Geneviève LAFAY**  
Secr. : **Sylvie GUERIN DE LA HOUSSAY**  
23 chemin de Rajat  
69780 SAINT-PIERRE-DE-CHANDIEU  
04 78 21 80 16 - [ce.0693210p@ac-lyon.fr](mailto:ce.0693210p@ac-lyon.fr)

**SAINT-PRIEST**  
IEN : **Ludovic ROMANO**  
Secr. : **Nathalie MONTAGNE**  
1 rue Aristide Briand -  
69800 SAINT-PRIEST  
04 78 20 17 98 - [ce.0690204x@ac-lyon.fr](mailto:ce.0690204x@ac-lyon.fr)

**TARARE**  
IEN : **Nathalie ZULEMANIAN**  
Secr. : **Sabrina GAGNE**  
9 boulevard Voltaire - 69170 TARARE  
04 74 63 37 15 - [ce.0693441r@ac-lyon.fr](mailto:ce.0693441r@ac-lyon.fr)

**VAULX-EN-VELIN 1**  
IEN : **Frédéric COTREL**  
Secr. : **Oalida BOUABBANA**  
École Courcelles - rue des Frères Bertrand  
69120 VAULX-EN-VELIN  
04 78 80 17 73 - [ce.0690257e@ac-lyon.fr](mailto:ce.0690257e@ac-lyon.fr)

**VAULX-EN-VELIN 2**  
IEN : **Magalie SESSA**  
Secr. : **Lilia BALTI**  
École Courcelles - rue des Frères Bertrand  
69120 VAULX-EN-VELIN  
04 78 49 21 98 - [ce.0692391z@ac-lyon.fr](mailto:ce.0692391z@ac-lyon.fr)

**VÉNISSIEUX - LYON 8<sup>ème</sup>**  
IEN : **Vanessa ROUTHIER**  
Secr. : **Alain GUILLEMIN**  
68 avenue du Docteur Lévy  
69200 VÉNISSIEUX  
04 78 76 54 50 - [ce.0694264k@ac-lyon.fr](mailto:ce.0694264k@ac-lyon.fr)

**VÉNISSIEUX 1**  
IEN : **Magali ALLAFORT-DUVERGER**  
Secr. : **Séraphine AGIAR**  
68 avenue du Docteur Lévy - VÉNISSIEUX  
04 78 76 02 24 - [ce.0694009h@ac-lyon.fr](mailto:ce.0694009h@ac-lyon.fr)

**VÉNISSIEUX 2**  
IEN : **Nawel SEMMOUD**  
Secr. : **Soud BOUSSAHA**  
68 avenue du Docteur Lévy - VÉNISSIEUX  
04 72 89 11 77 - [ce.0691700y@ac-lyon.fr](mailto:ce.0691700y@ac-lyon.fr)

**VILLEFRANCHE-SUR-SAÔNE**  
IEN : **Frédérique MATTES**  
Secr. : **Françoise LAMBERT**  
175 rue Boiron - BP 293  
69665 VILLEFRANCHE CEDEX  
04 74 68 29 04 - [ce.0690270u@ac-lyon.fr](mailto:ce.0690270u@ac-lyon.fr)

**VILLEURBANNE 1**  
IEN : **Céline DELMAIRE**  
Secr. : **Nadia JAIDANE**  
61 bis cours de la République  
69100 VILLEURBANNE  
04 78 89 69 13 - [ce.0690269t@ac-lyon.fr](mailto:ce.0690269t@ac-lyon.fr)

**VILLEURBANNE 2**  
IEN : **Virginie FOURTOY**  
Secr. : **Claire ARPIN**  
61 bis cours de la République  
69100 VILLEURBANNE  
04 78 85 78 30 - [ce.0690205y@ac-lyon.fr](mailto:ce.0690205y@ac-lyon.fr)